

ESTADÍSTICAS PROFESORES

	Datos globales			UAM			UCM			UNED		
	N	Media	D. típ.	N	Media	D. típ.	N	Media	D. típ.	N	Media	D. típ.
P1. La organización del plan de estudios	19	8,95	0,85	8	9,37	0,74	4	9,00	0,00	7	8,43	0,98
P2. La coordinación docente	19	8,95	0,91	8	9,38	0,52	4	9,00	0,82	7	8,43	1,13
P3. ¿Conoce si la titulación tiene asignaturas de nivelación, y/o complementos de la formación?*	18	89%	-	8	88%	-	4	75%	-	7	100%	-
P4. Si la titulación tiene asignaturas de nivelación, y/o complementos de la formación, valore su adecuación para facilitar el aprendizaje.	11	7,82	1,83	5	7,60	2,07	3	8,67	1,53	3	7,33	2,08
P5. Valore la información publicada en la página web del máster	18	9,17	0,86	8	9,63	0,52	4	9,25	0,50	6	8,50	1,05
P6. La satisfacción con los recursos materiales (equipamiento, espacios de trabajo y estudio, laboratorios de prácticas, biblioteca...).	19	9,11	0,88	8	9,75	0,46	4	9,00	0,82	7	8,43	0,79
P7. ¿Conoce si la titulación tiene prácticas externas?*	18	100%	-	8	100%	-	4	100%	-	7	100%	-
P8. Si la titulación tiene prácticas externas, valore el desarrollo y resultados de las mismas.	16	9,00	0,73	7	9,29	0,76	4	9,00	0,82	5	8,60	0,55
P9. Valore la satisfacción con los resultados alcanzados por los estudiantes	19	8,68	1,06	8	9,00	0,76	4	9,50	0,58	7	7,86	1,07
P10. La satisfacción con el personal administrativo de apoyo a la docencia	17	8,71	1,16	8	8,50	1,51	4	8,75	1,26	5	9,00	0,00
P11. La satisfacción general con la titulación	18	8,94	0,87	8	9,50	0,76	3	9,00	0,00	7	8,29	0,76

Nota: todos los ítems (excepto P3 y P7) se puntúan en una escala ordinal de 1 a 10 puntos.

* Los ítems P3 y P7 son dicotómicos. Se muestra el porcentaje de respuestas afirmativas.



GRÁFICOS DE FRECUENCIAS POR CENTRO

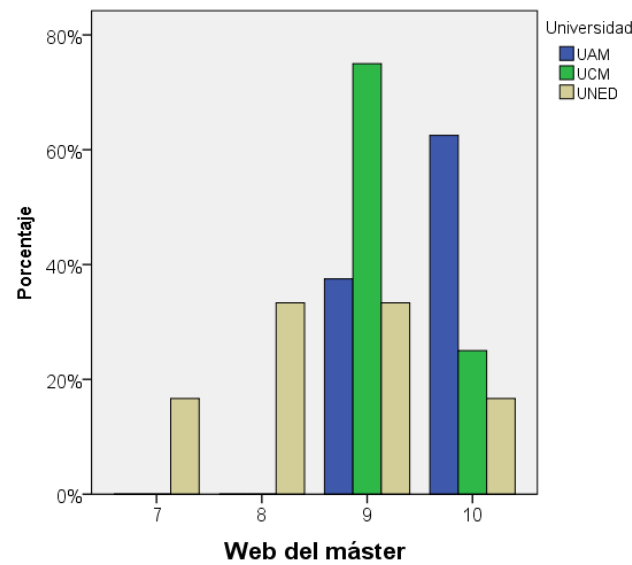
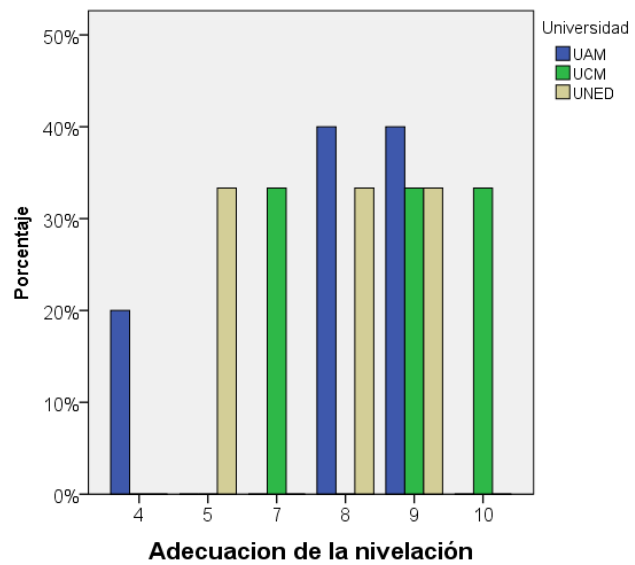
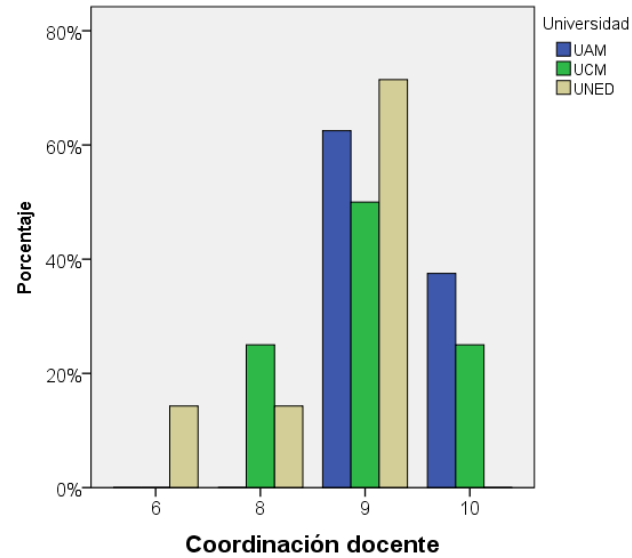
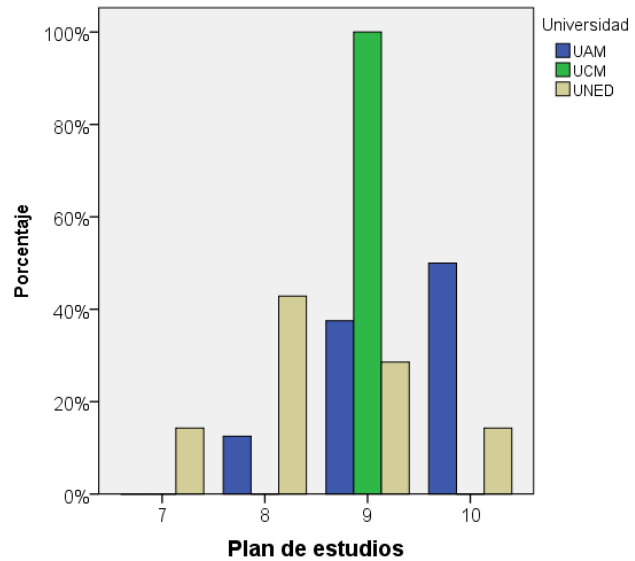

Nota: los gráficos se refieren al nivel de satisfacción de los docentes con cada uno de los aspectos señalados en la gráfica correspondiente.

GRÁFICOS DE FRECUENCIAS POR CENTRO (Continuación)

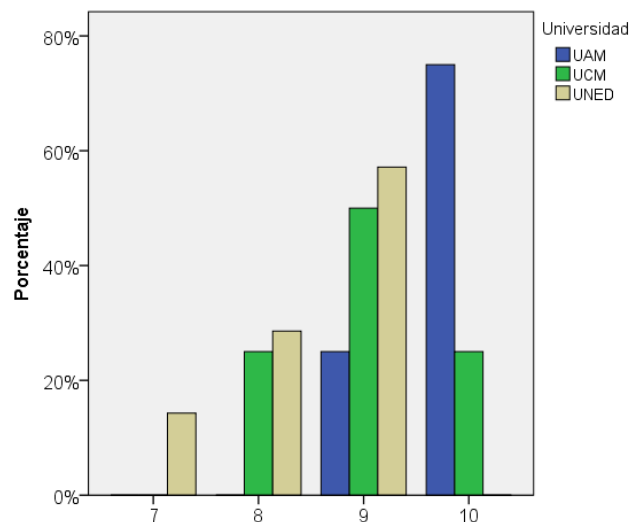

Recursos materiales

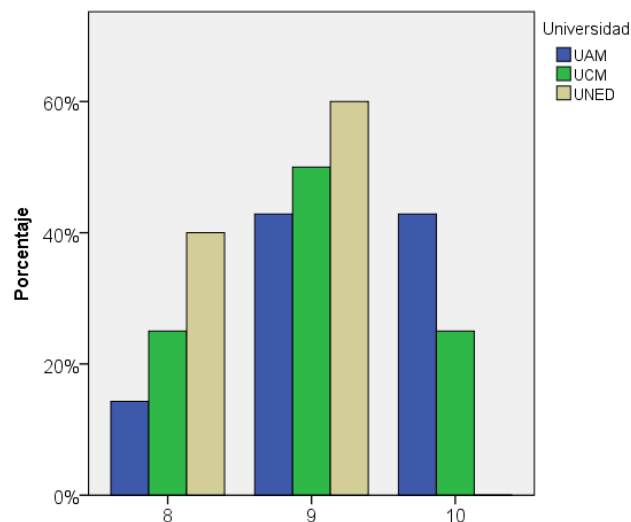

Desarrollo de prácticas externas

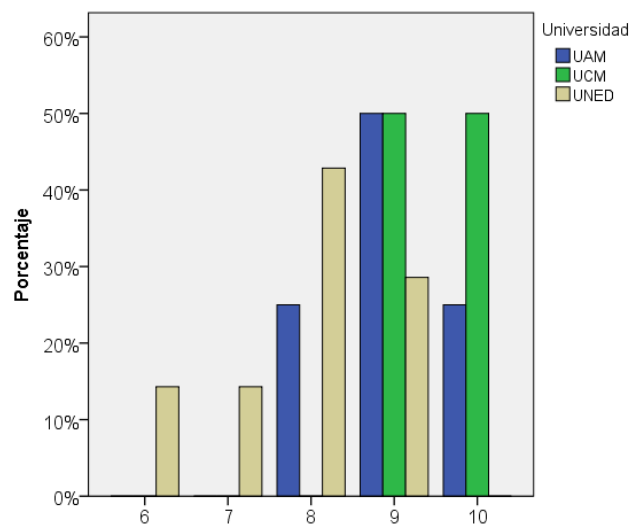

Rendimiento de estudiantes

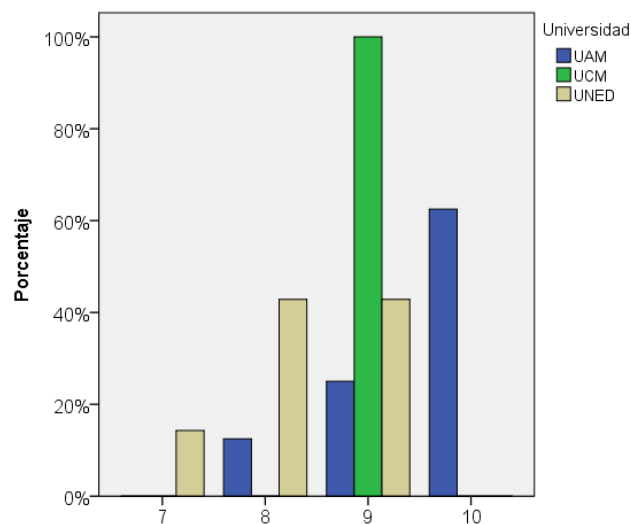

Satisfacción general

Nota: los gráficos se refieren al nivel de satisfacción de los docentes con cada uno de los aspectos señalados en la gráfica correspondiente.